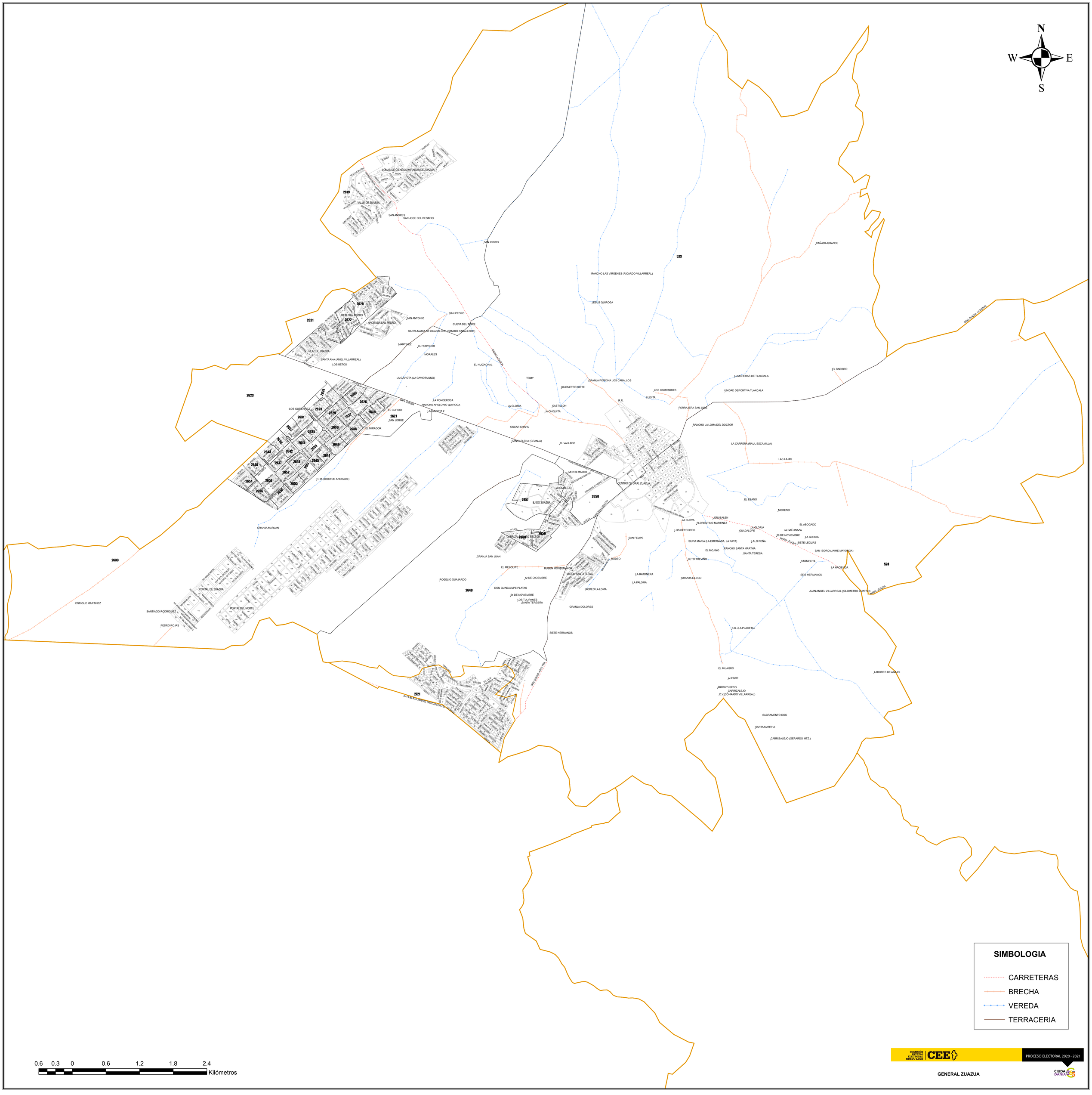
N
W
E
S
LOMAS DE CIENEGA (MIRADOR DE ZUAZUA)
VALLE DE ZUAZUA
SAN ANDRES
SAN JOSE DEL DESAFIO
SAN ISIDRO
CAÑADA GRANDE
RANCHO LAS VIRGENES (RICARDO VILLARREAL)
JESUS QUIROGA
REAL SAN PEDRO
HACIENDA SAN PEDRO
SAN ANTONIO
SAN PEDRO
CUEVA DEL TIGRE
SANTA MARIA DE GUADALUPE (BAMIRO CABALLERO)
MARTINEZ
EL PORVENIR
MORALES
REAL DE ZUAZUA
SANTA ANA (AMEL VILLARREAL)
LOS BETOS
EL HUIZACHAL
LA GAVIOTA (LA GAVIOTA UNO)
TOMY
GRANJA PORCINA LOS CABALLOS
KILOMETRO SIETE
LOS COMPADRES
LUISITA
LUMBRERAS DE TLAXCALA
UNIDAD DEPORTIVA TLAXCALA
EL BARRITO
LA PONDEROSA
RANCHO APOLONIO QUIROGA
LA GAVIOTA 2
LOS GUTIERREZ
EL CUPIDO
SAN JORGE
EL MIRADOR
LA GLORIA
CASTILLON
LA CHIQUITA
R.R.
FORRAJERA SAN JORGE
RANCHO LA LOMA DEL DOCTOR
OSCAR CHAPA
SANTA ELENA (GRANJA)
EL VALLADO
LA CARRERA (RAUL ESCAMILLA)
LAS LAJAS
MONTEMAYOR
CENTRO DE ORAL ZUAZUA
H. M. (DOCTOR ANDRADE)
CARRIZALEJO
EJIDO ZUAZUA
EL EBANO
MORENO
GRANJA MARLAN
JERUSALEN
LA CURVA
FLORENTINO MARTINEZ
LA GLORIA
GUADALUPE
EL ABOGADO
LA GALLINAZA
LOS REYECITOS
29 DE NOVIEMBRE
LA GLORIA
SILVIA MARIA (LA EMPANADA, LA RAYA)
LALO PEÑA
SIETE LEGUAS
EL MOJINO
RANCHO SANTA MARTHA
SANTA TERESA
SAN ISIDRO (JAIME MAYORGA)
DABRIZA
DOCTOR
SAN FELIPE
GRANJA SAN JUAN
RODEO
BETO TREVIÑO
CARMELITA
LA HACIENDA
EL MEZQUITE
RUBEN MONTEMAYOR
MISION SANTA ELENA
LA RATONERA
GRANJA LILEGO
SEIS HERMANOS
ROGELIO GUAJARDO
12 DE DICIEMBRE
LA PALOMA
JUAN ANGEL VILLARREAL (KILOMETRO CUATRO)
DON GUADALUPE PLATAS
RODEO LA LOMA
24 DE NOVIEMBRE
LOS TULIPANES
SANTA TERESITA
GRANJA DOLORES
PORTAL DE ZUAZUA
PORTAL DEL NORTE
ENRIQUE MARTINEZ
SANTIAGO RODRIGUEZ
PEDRO ROJAS
SIETE HERMANOS
S.G. (LA PLACETA)
EL MILAGRO
ALEGRE
ARROYO SECO
CARRIZALEJO
C.V.(CONRADO VILLARREAL)
LABORES DE ABAJO
SACRAMENTO DOS
SANTA MARTHA
CARRIZALEJO (GERARDO MTZ.)
2619
2620
2621
2622
2623
2624
2625
2626
2627
2628
2629
2630
2631
2632
2633
2634
2635
2636
2637
2638
2639
2640
2641
2642
2643
2644
2645
2646
2647
2648
2649
2650
2651
2652
2653
2654
2655
2656
2657
2658
2659
2660
2721
523
524
0.6 0.3 0 0.6 1.2 1.8 2.4
Kilómetros
SIMBOLOGIA
CARRETERAS
BRECHA
VEREDA
TERRACERIA
COMISIÓN ESTATAL ELECTORAL NUEVO LEÓN
CEE
PROCESO ELECTORAL 2020 - 2021
GENERAL ZUAZUA
CIUDADANIA